

RÉSULTATS PÉRIODIQUES														RÉSULTATS CUMULATIFS												
Indicateur	P01	P02	P03	P04	P05	P06	P07	P08	P09	P10	P11	P12	P13	P01	P02	P03	P04	P05	P06	P07	P08	P09	P10	P11	P12	P13

Indicateur	P01	P02	P03	P04	P05	P06	P07	P08	P09	P10	P11	P12	P13	CUMPO1	CUMPO2	CUMPO3	CUMPO4	CUMPO5	CUMPO6	CUMPO7	CUMPO8	CUMPO9	CUMPO10	CUMPO11	CUMPO12	CUMPO13
------------	-----	-----	-----	-----	-----	-----	-----	-----	-----	-----	-----	-----	-----	--------	--------	--------	--------	--------	--------	--------	--------	--------	---------	---------	---------	---------

Nombre d'utilisateurs en attente à l'application des mesures

Année	Date	Résultat	Cible	
2016-2017	2016-04-10	5		S14
2016-2017	2016-04-17	4		S15
2016-2017	2016-04-24	10		S16
2016-2017	2016-05-01	3		S17
2016-2017	2016-05-08	2		S18
2016-2017	2016-05-15	1		S19
2016-2017	2016-05-22	3		S20
2016-2017	2016-05-29	2	Mai	S21
2016-2017	2016-06-05	8		S22
2016-2017	2016-06-12	6		S23
2016-2017	2016-06-19	5		S24
2016-2017	2016-06-26	11	Juin	S25
2016-2017	2016-07-03	14		S26
2016-2017	2016-07-10	3		S27
2016-2017	2016-07-17	8		S28
2016-2017	2016-07-24	7		S29
2016-2017	2016-07-31	5	Juillet	S30
2016-2017	2016-08-07	3		S31
2016-2017	2016-08-14	3		S32
2016-2017	2016-08-21	3		S33
2016-2017	2016-08-28	1	Août	S34
2016-2017	2016-09-04	2		S35
2016-2017	2016-09-11	0		S36
2016-2017	2016-09-18	5		S37
2016-2017	2016-09-25	2	Septembre	S38
2016-2017	2016-10-02	4		S39
2016-2017	2016-10-09	7		S40
2016-2017	2016-10-16	0		S41
2016-2017	2016-10-23	3		S42
2016-2017	2016-10-30	3	Octobre	S43
2016-2017	2016-11-06	4		S44
2016-2017	2016-11-13	1		S45
2016-2017	2016-11-20	1		S46
2016-2017	2016-11-27	13	Novembre	S47
2016-2017	2016-12-04	8		S48
2016-2017	2016-12-11	6		S49
2016-2017	2016-12-18	13		S50
2016-2017	2016-12-25	0	Décembre	S51
2016-2017	2017-01-01	3		S52
2016-2017	2017-01-08	3		S01
2016-2017	2017-01-15	5		S02
2016-2017	2017-01-22	5		S03
2016-2017	2017-01-29	5	Janvier	S04

2016-2017	2017-02-05	6
2016-2017	2017-02-12	5
2016-2017	2017-02-19	12
2016-2017	2017-02-26	11
2016-2017	2017-03-05	5
2016-2017	2017-03-12	3
2016-2017	2017-03-19	1
2016-2017	2017-03-26	1
2016-2017	2017-04-02	2
2017-2018	2017-04-09	2
2017-2018	2017-04-16	1
2017-2018	2017-04-23	5
2017-2018	2017-04-30	2
2017-2018	2017-05-07	7
2017-2018	2017-05-14	4
2017-2018	2017-05-21	2
2017-2018	2017-05-28	0
2017-2018	2017-06-04	0
2017-2018	2017-06-11	0
2017-2018	2017-06-18	1
2017-2018	2017-06-25	0
2017-2018	2017-07-02	6
2017-2018	2017-07-09	2
2017-2018	2017-07-16	2
2017-2018	2017-07-23	1
2017-2018	2017-07-30	0
2017-2018	2017-08-06	5
2017-2018	2017-08-13	4
2017-2018	2017-08-20	8
2017-2018	2017-08-27	4
2017-2018	2017-09-03	5
2017-2018	2017-09-10	1
2017-2018	2017-09-17	4
2017-2018	2017-09-24	4
2017-2018	2017-10-01	3
2017-2018	2017-10-08	0
2017-2018	2017-10-15	6
2017-2018	2017-10-22	1
2017-2018	2017-10-29	13
2017-2018	2017-11-05	3
2017-2018	2017-11-12	1
2017-2018	2017-11-19	3
2017-2018	2017-11-26	4
2017-2018	2017-12-03	6
2017-2018	2017-12-10	3
2017-2018	2017-12-17	4
2017-2018	2017-12-24	8

	S05
	S06
	S07
Février	S08
	S09
	S10
	S11
Mars	S12
	S13
	S14
	S15
	S16
Avril	S17
	S18
	S19
	S20
Mai	S21
	S22
	S23
	S24
Juin	S25
	S26
	S27
	S28
	S29
Juillet	S30
	S31
	S32
	S33
Août	S34
	S35
	S36
	S37
Septembre	S38
	S39
	S40
	S41
	S42
Octobre	S43
	S44
	S45
	S46
Novembre	S47
	S48
	S49
	S50
	S51

2017-2018	2017-12-31	10
2017-2018	2018-01-07	4
2017-2018	2018-01-14	3
2017-2018	2018-01-21	10
2017-2018	2018-01-28	14
2017-2018	2018-02-04	19
2017-2018	2018-02-11	11
2017-2018	2018-02-18	15
2017-2018	2018-02-25	15
2017-2018	2018-03-04	8
2017-2018	2018-03-11	24
2017-2018	2018-03-18	20
2017-2018	2018-03-25	8
2018-2019	2018-04-01	12
2018-2019	2018-04-08	8
2018-2019	2018-04-15	3
2018-2019	2018-04-22	6
2018-2019	2018-04-29	11
2018-2019	2018-05-06	12
2018-2019	2018-05-13	20
2018-2019	2018-05-20	8
2018-2019	2018-05-27	18
2018-2019	2018-06-03	6
2018-2019	2018-06-10	15
2018-2019	2018-06-17	
2018-2019	2018-06-24	
2018-2019	2018-07-01	
2018-2019	2018-07-08	
2018-2019	2018-07-15	
2018-2019	2018-07-22	
2018-2019	2018-07-29	
2018-2019	2018-08-05	
2018-2019	2018-08-12	
2018-2019	2018-08-19	
2018-2019	2018-08-26	
2018-2019	2018-09-02	
2018-2019	2018-09-09	
2018-2019	2018-09-16	
2018-2019	2018-09-23	
2018-2019	2018-09-30	
2018-2019	2018-10-07	
2018-2019	2018-10-14	
2018-2019	2018-10-21	
2018-2019	2018-10-28	
2018-2019	2018-11-04	
2018-2019	2018-11-11	
2018-2019	2018-11-18	

Décembre	S52
Janvier	S53
	S01
	S02
Février	S03
	S04
	S05
	S06
	S07
Mars	S08
	S09
	S10
	S11
	S12

Nombre hebdomadaire d'usagers en attente à l'application des mesures

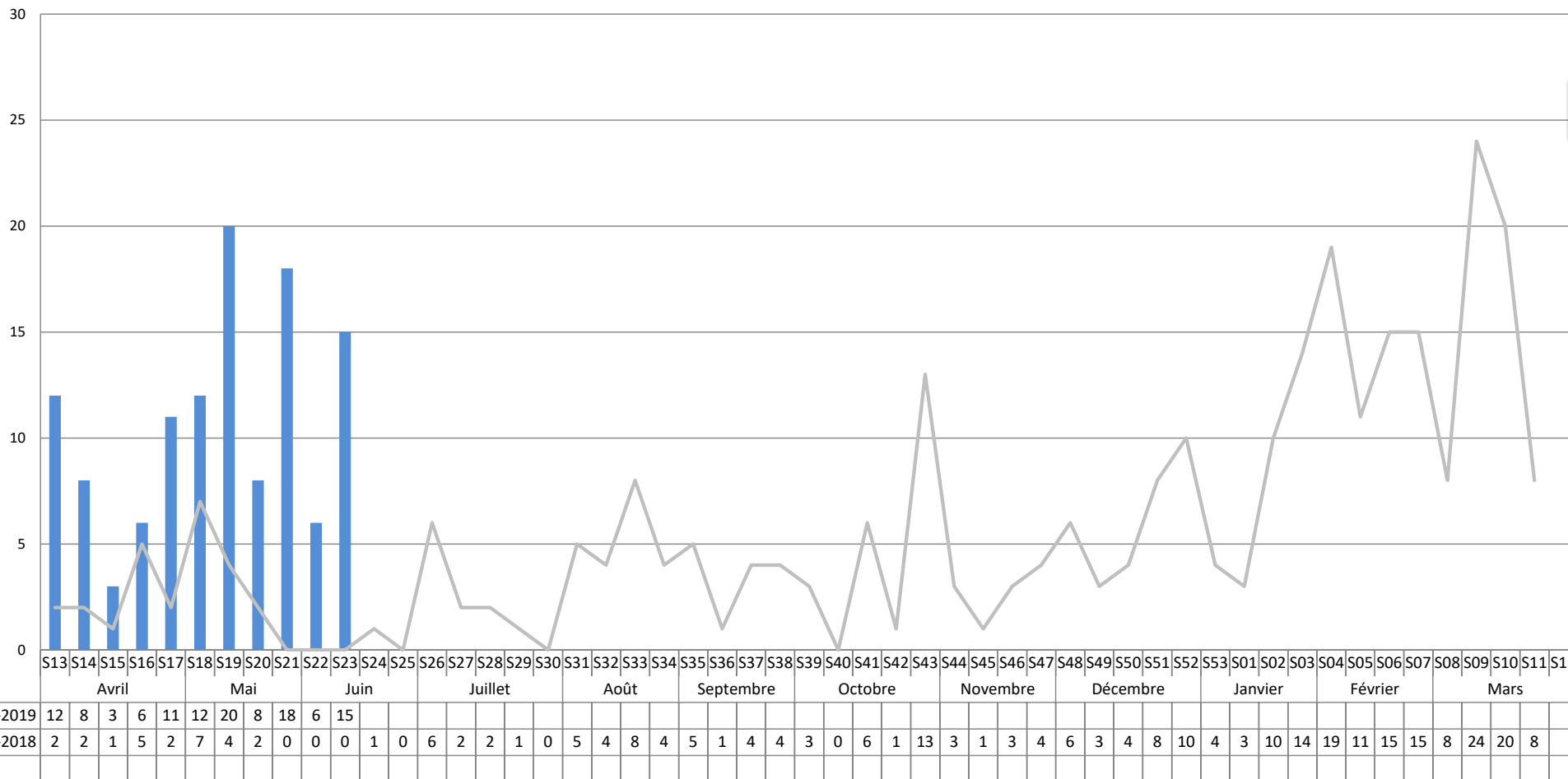

Cible
↓

Délai moyen (jour) d'attente d'un premier contact à l'application des mesures

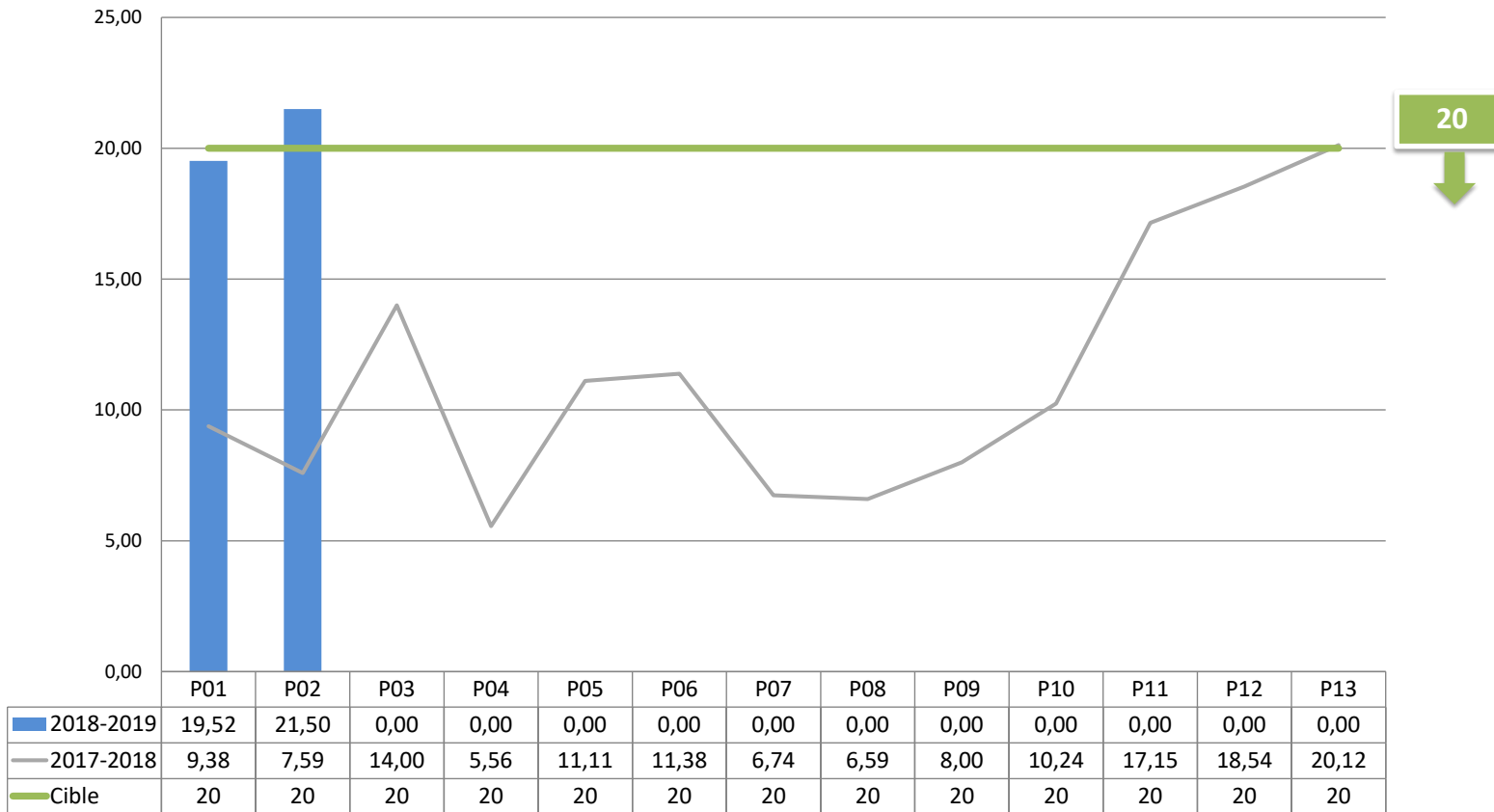

Résultat cumulatif

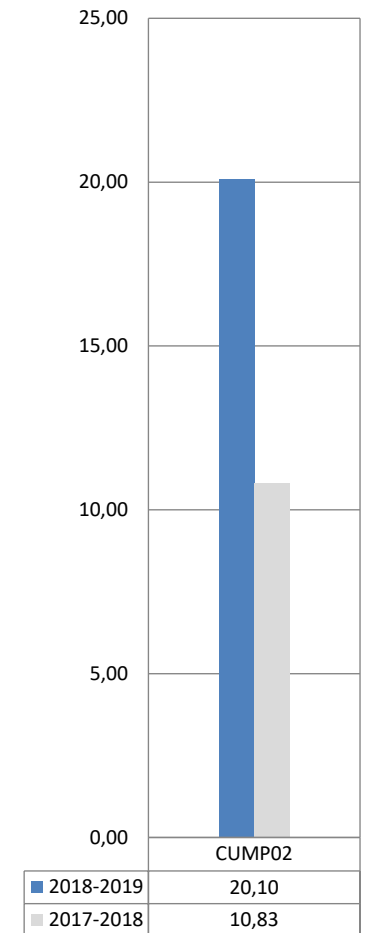

Nombre moyen d'interventions à l'application des mesures

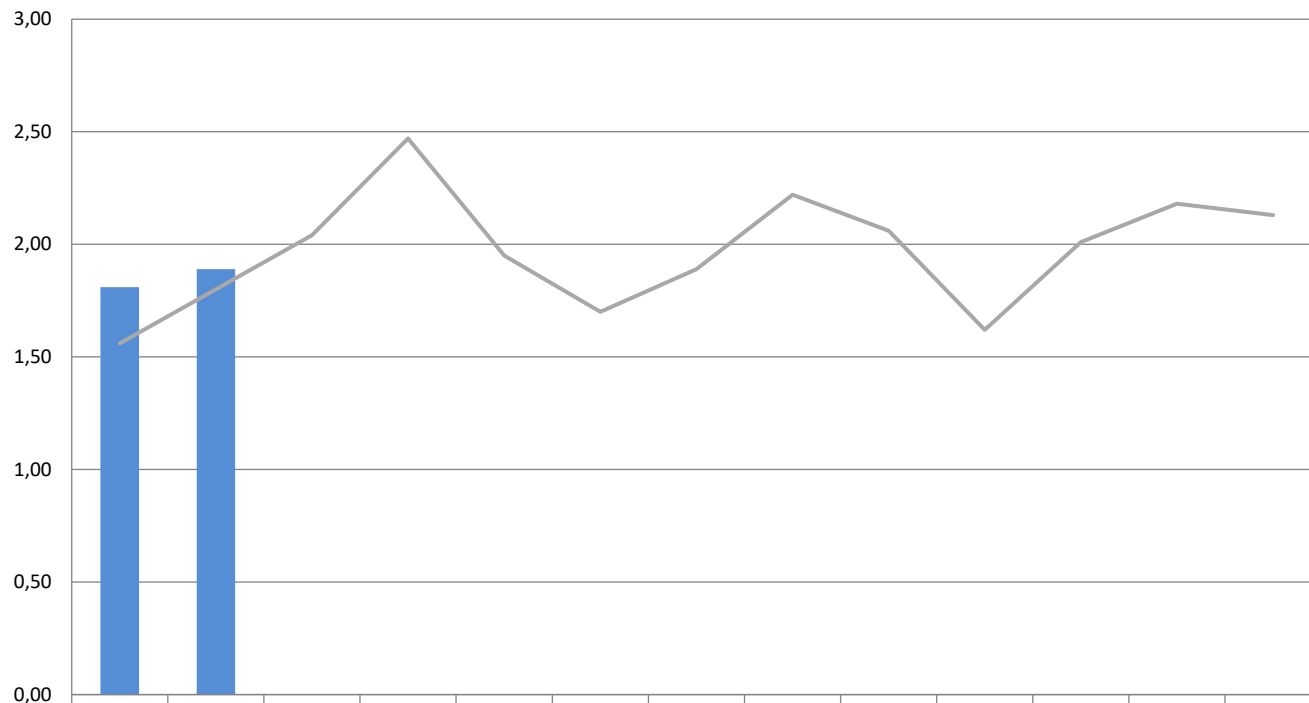

Résultat cumulatif

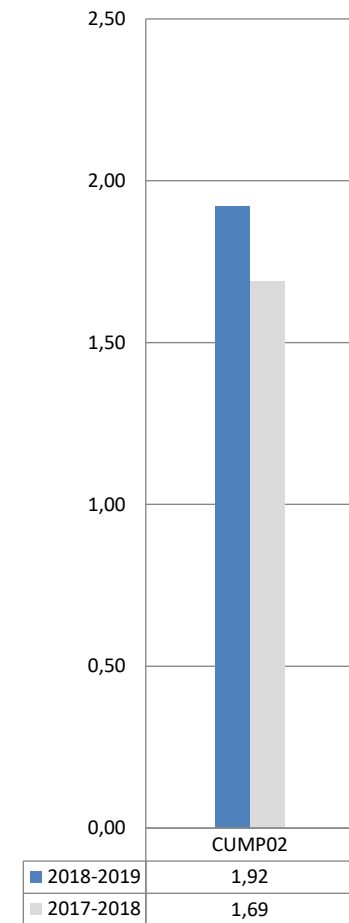

Pourcentage de jeunes isolés



Cible
↓

	P01	P02	P03	P04	P05	P06	P07	P08	P09	P10	P11	P12	P13
2018-2019	17,44%	14,67%	0,00%	0,00%	0,00%	0,00%	0,00%	0,00%	0,00%	0,00%	0,00%	0,00%	0,00%
2017-2018	15,16%	15,30%	15,61%	13,78%	12,00%	20,08%	18,09%	23,83%	13,68%	15,87%	11,49%	14,29%	16,42%
Cible													

Résultat cumulatif

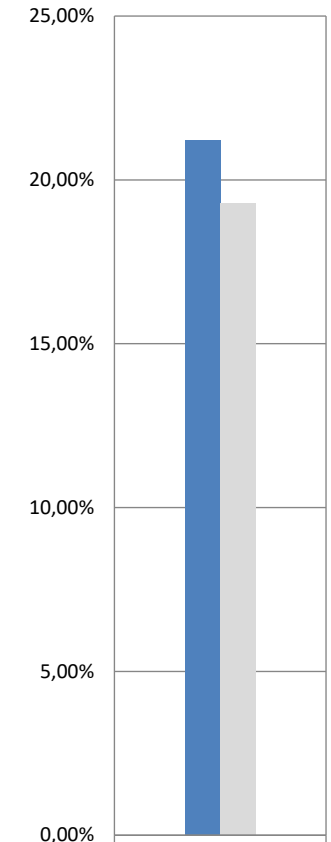

	CUMP02
2018-2019	21,20%
2017-2018	19,27%

Pourcentage de jeunes pour lesquels une mesure de contention a été requise

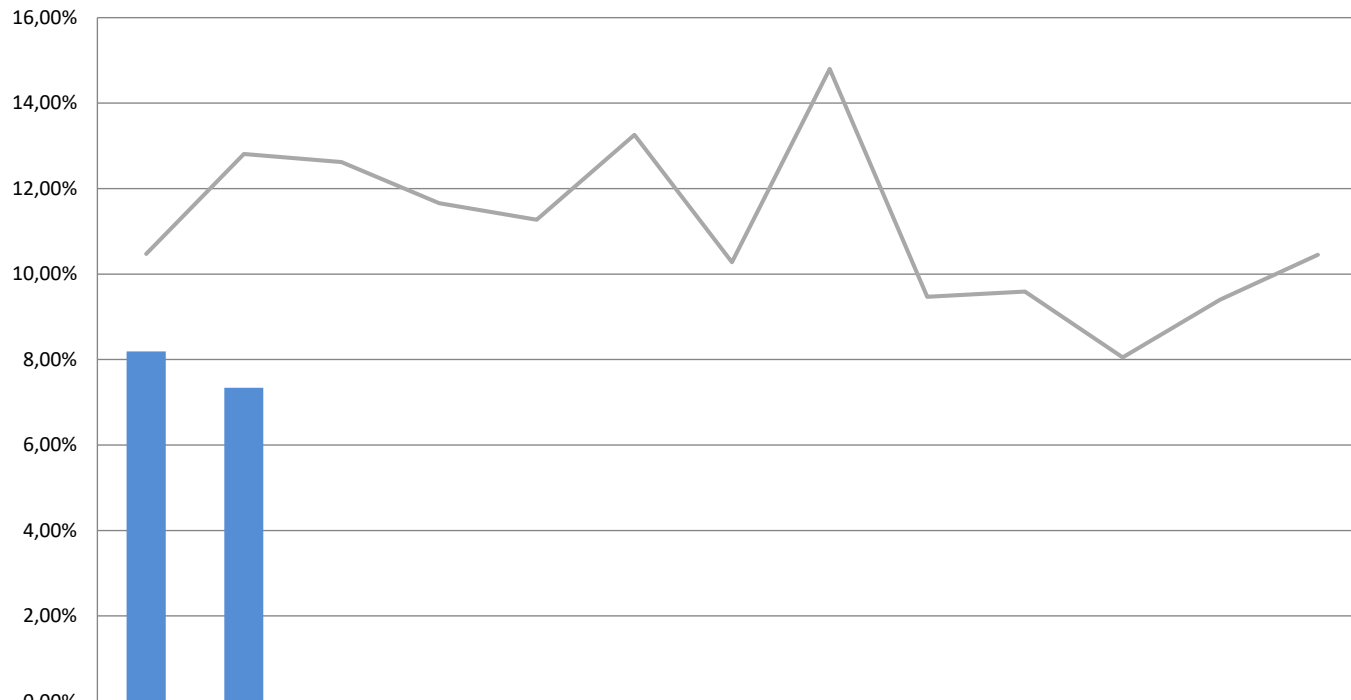

	P01	P02	P03	P04	P05	P06	P07	P08	P09	P10	P11	P12	P13
■ 2018-2019	8,19%	7,34%	0,00%	0,00%	0,00%	0,00%	0,00%	0,00%	0,00%	0,00%	0,00%	0,00%	0,00%
— 2017-2018	10,47%	12,81%	12,62%	11,66%	11,27%	13,26%	10,28%	14,80%	9,47%	9,59%	8,05%	9,40%	10,45%
— Cible													

Résultat cumulatif

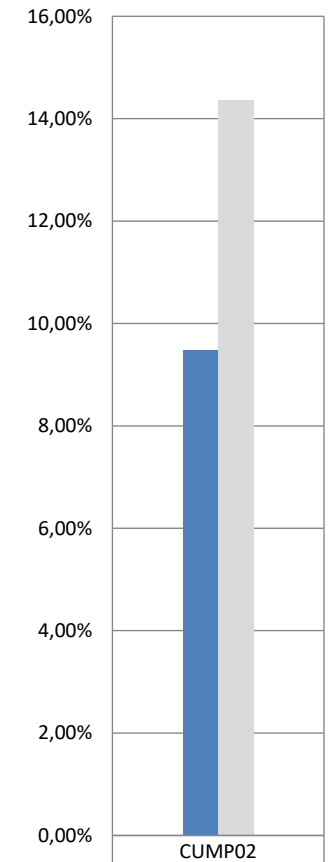

■ 2018-2019	9,49%
■ 2017-2018	14,37%

Nombre et répartition des fugues selon la durée



	1	2	3	4	5	6	7	8	9	10	11	12	13
72 hrs+ 2018-2019	5	4	0	0	0	0	0	0	0	0	0	0	0
48-72 hrs 2018-2019	0	4	0	0	0	0	0	0	0	0	0	0	0
24-48 hrs 2018-2019	2	3	0	0	0	0	0	0	0	0	0	0	0
24 hrs- 2018-2019	25	28	0	0	0	0	0	0	0	0	0	0	0
— 2017-2018 total fugues	52	33	37	46	39	31	44	63	30	20	28	27	21

Résultat cumulatif

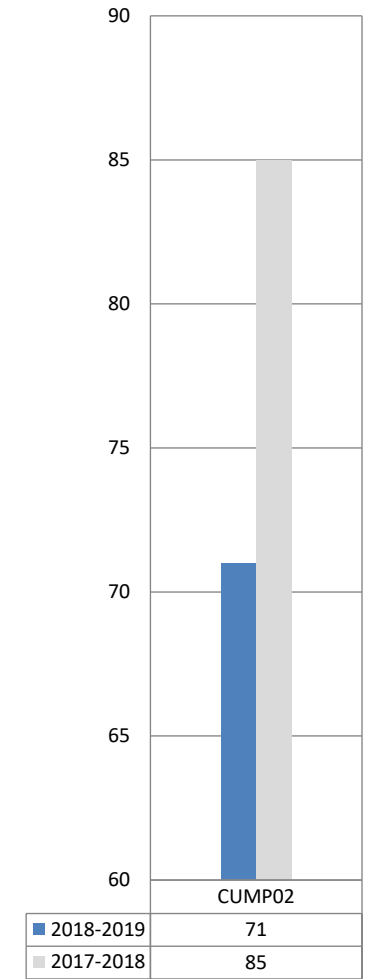

Taux de nouveaux placements en centre jeunesse par 1 000 jeunes de Laval

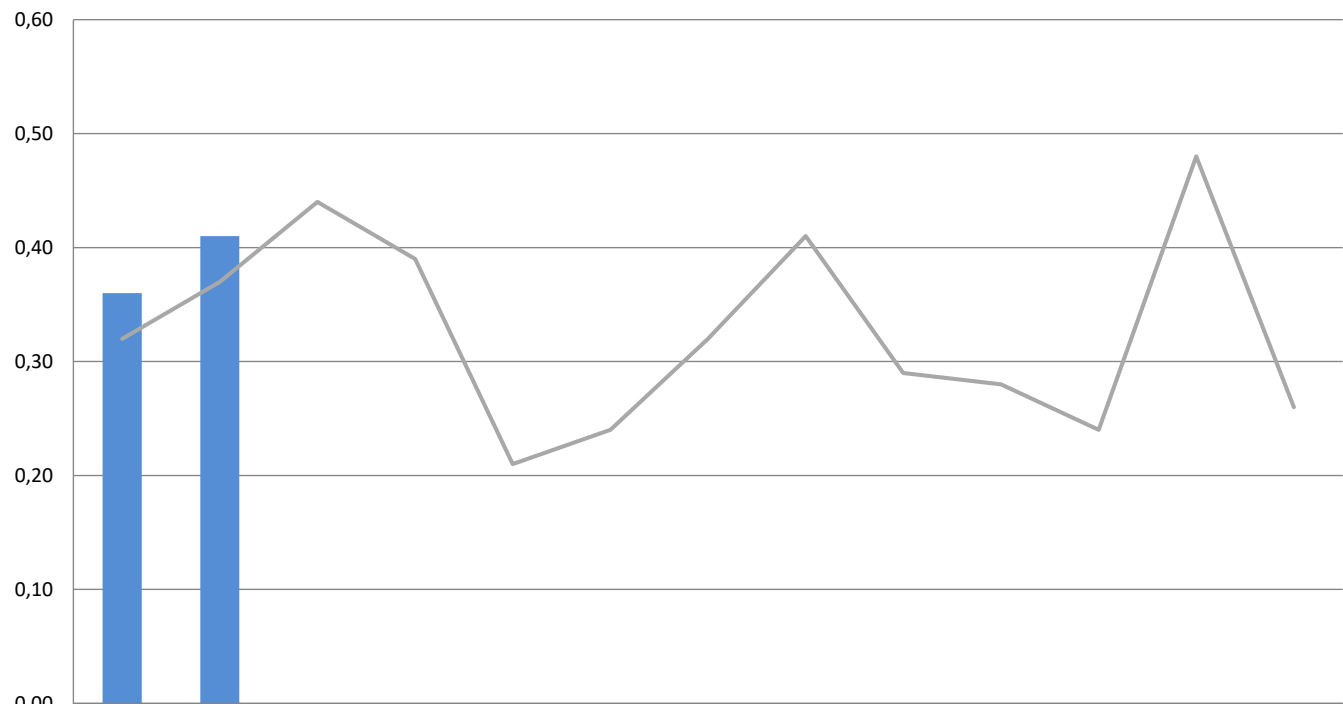

	P01	P02	P03	P04	P05	P06	P07	P08	P09	P10	P11	P12	P13
■ 2018-2019	0,36	0,41	0,00	0,00	0,00	0,00	0,00	0,00	0,00	0,00	0,00	0,00	0,00
— 2017-2018	0,32	0,37	0,44	0,39	0,21	0,24	0,32	0,41	0,29	0,28	0,24	0,48	0,26
— Cible													

Résultat cumulatif

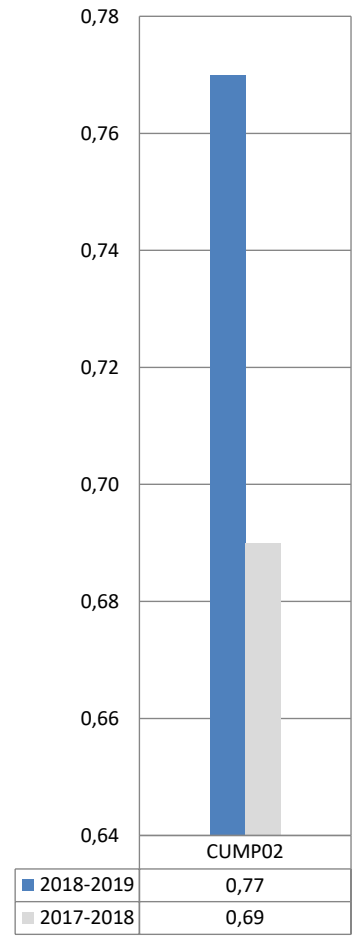

Proportion des enfants recevant leur 1re dose de vaccin contre DCaT-HB-VPI-Hib dans les délais

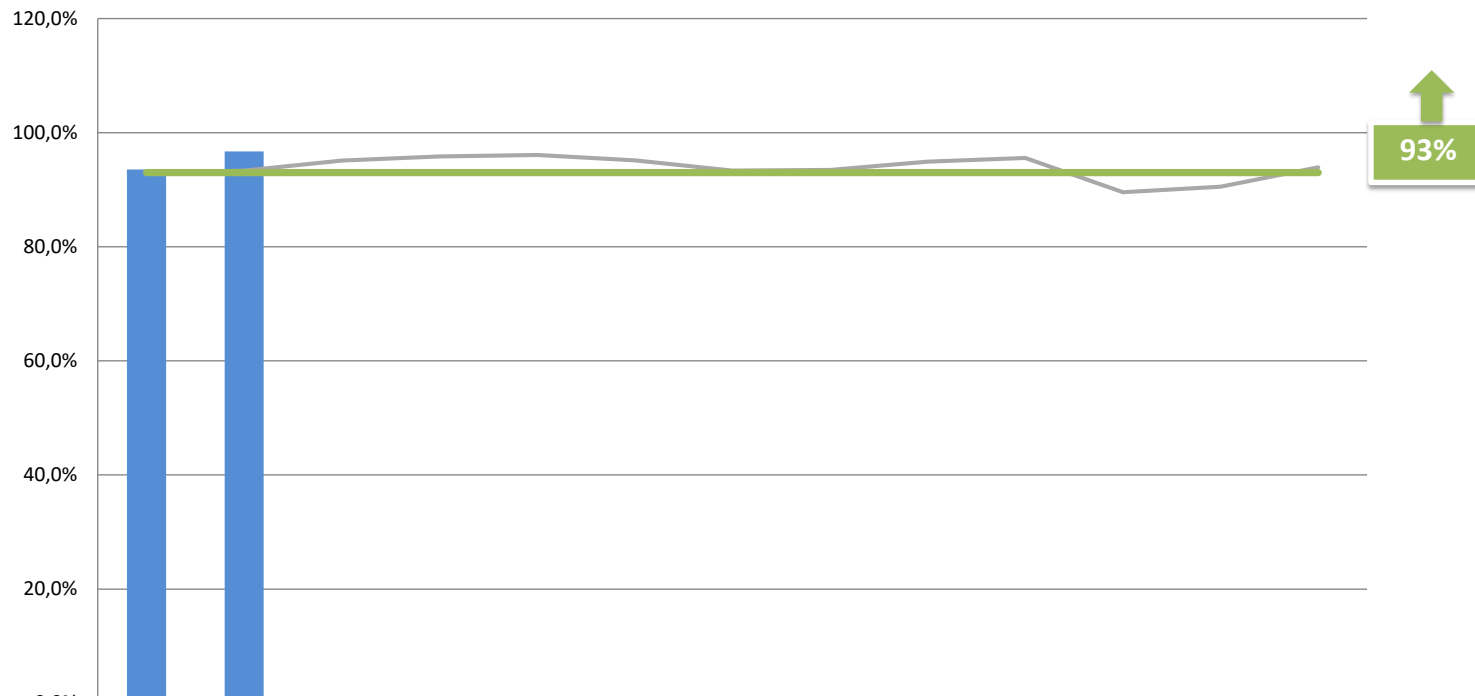

	P01	P02	P03	P04	P05	P06	P07	P08	P09	P10	P11	P12	P13
■ 2018-2019	93,5%	96,7%	0,0%	0,0%	0,0%	0,0%	0,0%	0,0%	0,0%	0,0%	0,0%	0,0%	0,0%
— 2017-2018	92,8%	93,3%	95,1%	95,8%	96,1%	95,1%	93,3%	93,5%	94,9%	95,6%	89,6%	90,5%	93,9%
— Cible	93%	93%	93%	93%	93%	93%	93%	93%	93%	93%	93%	93%	93%

Résultat cumulatif

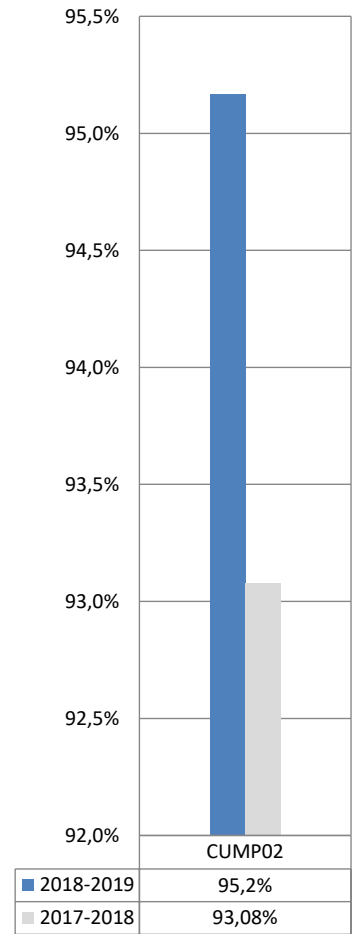

■ 2018-2019	95,2%
■ 2017-2018	93,08%

Proportion des enfants recevant leur 1re dose de vaccin contre le méningocoque de séro groupe C dans les délais

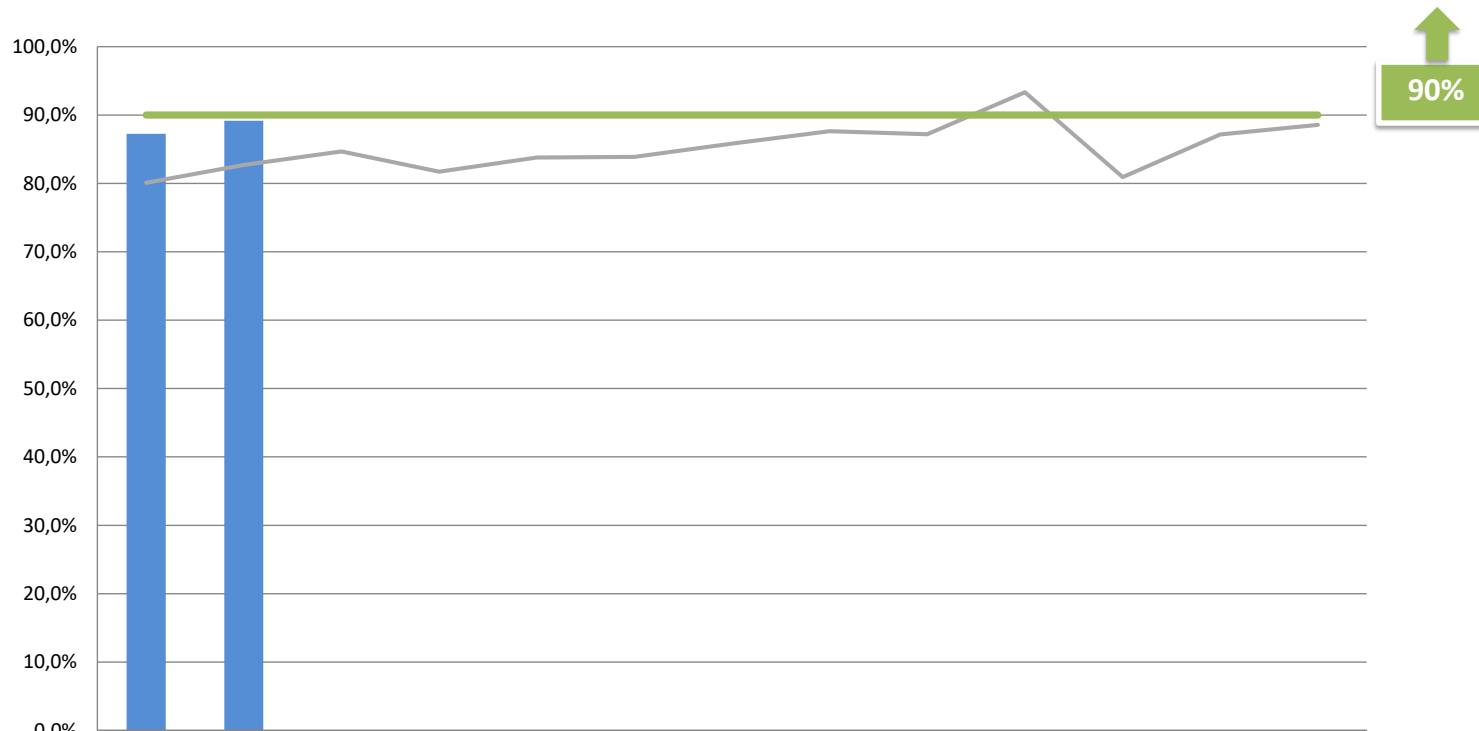

	P01	P02	P03	P04	P05	P06	P07	P08	P09	P10	P11	P12	P13
■ 2018-2019	87,3%	89,2%	0,0%	0,0%	0,0%	0,0%	0,0%	0,0%	0,0%	0,0%	0,0%	0,0%	0,0%
— 2017-2018	80,1%	82,7%	84,7%	81,7%	83,8%	83,9%	85,8%	87,6%	87,2%	93,3%	80,9%	87,1%	88,6%
— Cible	90%	90%	90%	90%	90%	90%	90%	90%	90%	90%	90%	90%	90%

Résultat cumulatif

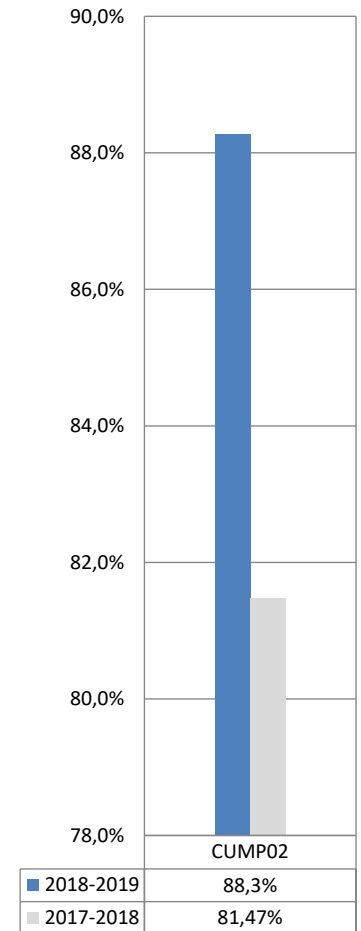

	CUMP02
■ 2018-2019	88,3%
■ 2017-2018	81,47%

Proportion des enfants recevant leur 1re dose de vaccin combiné RROVar contre la rougeole, la rubéole, les oreillons et la varicelle dans les délais



85%

	P01	P02	P03	P04	P05	P06	P07	P08	P09	P10	P11	P12	P13
■ 2018-2019	77,5%	79,5%	0,0%	0,0%	0,0%	0,0%	0,0%	0,0%	0,0%	0,0%	0,0%	0,0%	0,0%
— 2017-2018	61,3%	55,7%	59,6%	60,3%	75,3%	63,4%	73,3%	76,5%	75,1%	83,4%	69,4%	81,3%	77,4%
— Cible	85%	85%	85%	85%	85%	85%	85%	85%	85%	85%	85%	85%	85%

Résultat cumulatif

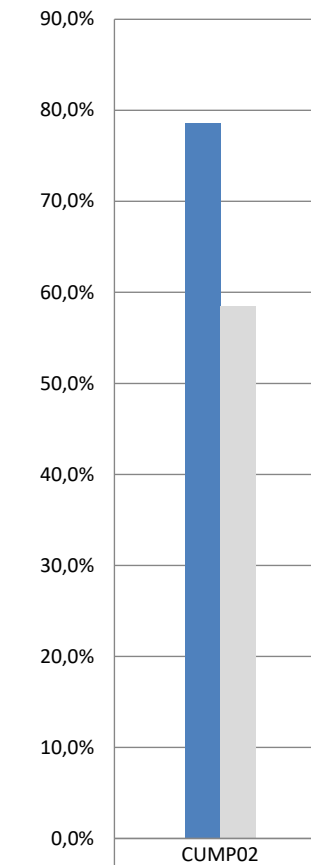

■ 2018-2019	78,6%
■ 2017-2018	58,52%

Ratio d'heures d'assurance-salaire DPJe

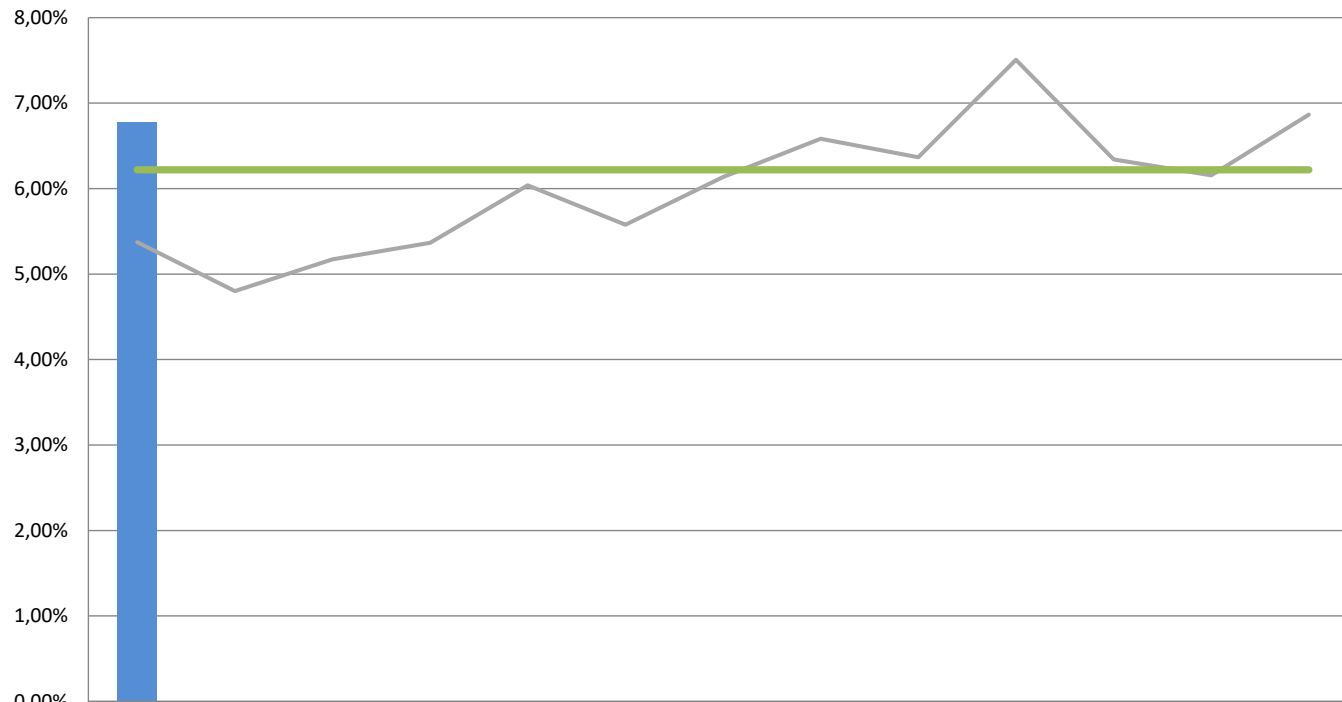

	P01	P02	P03	P04	P05	P06	P07	P08	P09	P10	P11	P12	P13
■ 2018-2019	6,78%	0,00%	0,00%	0,00%	0,00%	0,00%	0,00%	0,00%	0,00%	0,00%	0,00%	0,00%	0,00%
— 2017-2018	5,37%	4,80%	5,17%	5,37%	6,04%	5,58%	6,14%	6,58%	6,37%	7,51%	6,34%	6,15%	6,87%
— Cible	6,22%	6,22%	6,22%	6,22%	6,22%	6,22%	6,22%	6,22%	6,22%	6,22%	6,22%	6,22%	6,22%

Résultat cumulatif

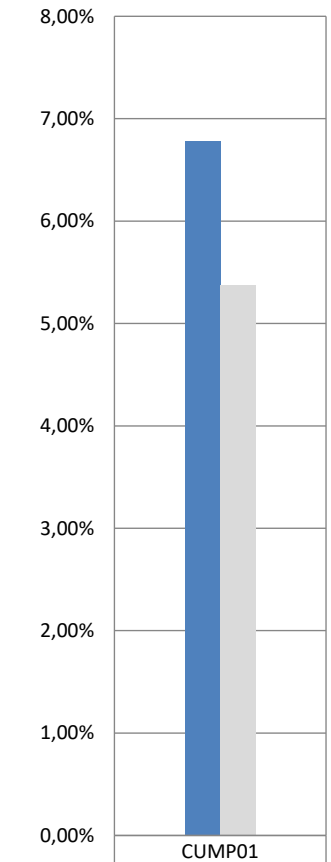

■ 2018-2019	6,78%
■ 2017-2018	5,37%

Taux d'heures supplémentaires DPJe

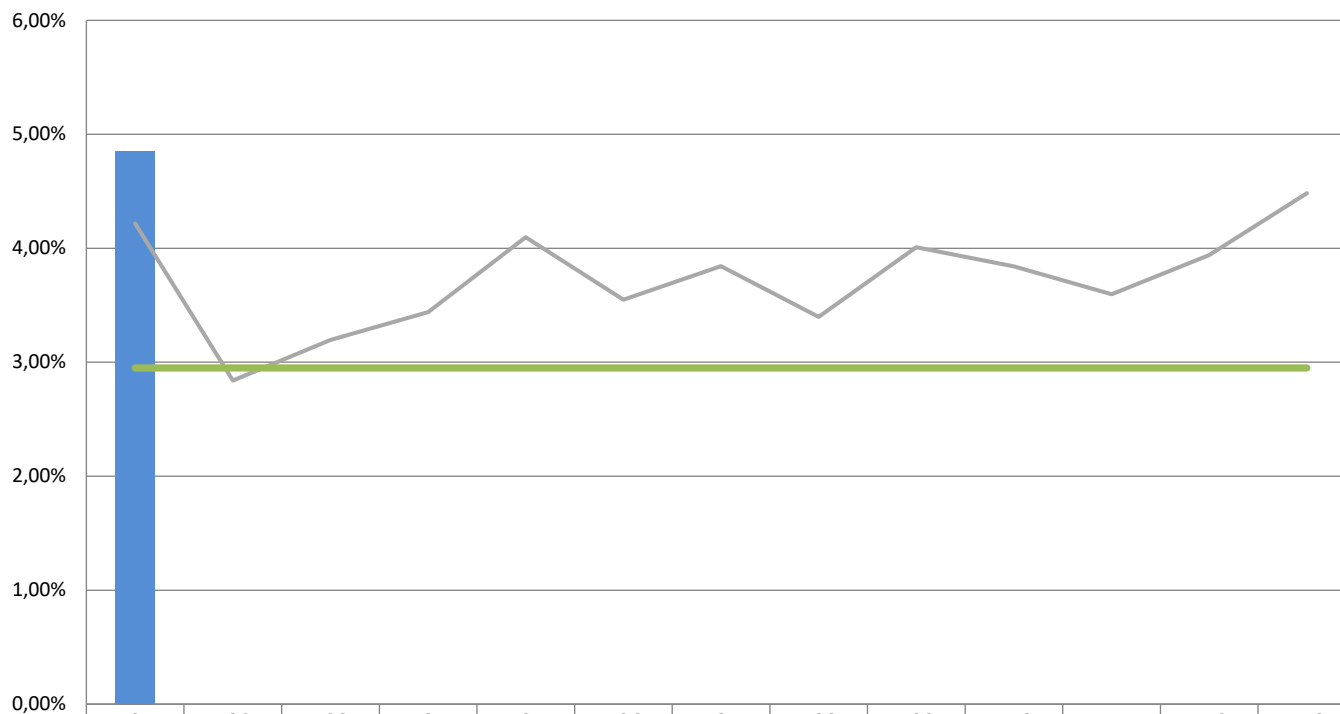

	P01	P02	P03	P04	P05	P06	P07	P08	P09	P10	P11	P12	P13
■ 2018-2019	4,85%	0,00%	0,00%	0,00%	0,00%	0,00%	0,00%	0,00%	0,00%	0,00%	0,00%	0,00%	0,00%
— 2017-2018	4,22%	2,84%	3,20%	3,44%	4,10%	3,55%	3,84%	3,40%	4,01%	3,84%	3,60%	3,94%	4,48%
— Cible	2,95%	2,95%	2,95%	2,95%	2,95%	2,95%	2,95%	2,95%	2,95%	2,95%	2,95%	2,95%	2,95%

Résultat cumulatif

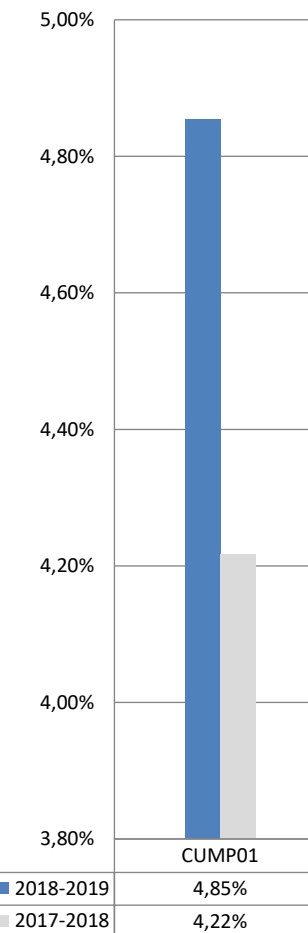

	CUMP01
■ 2018-2019	4,85%
■ 2017-2018	4,22%