

RÉSULTATS PÉRIODIQUES															RÉSULTATS CUMULATIFS													
Indicateur	Numéro	Année	P01	P02	P03	P04	P05	P06	P07	P08	P09	P10	P11	P12	P13	P01	P02	P03	P04	P05	P06	P07	P08	P09	P10	P11	P12	P13

Indicateur	Numéro	Année	P01	P02	P03	P04	P05	P06	P07	P08	P09	P10	P11	P12	P13	CUMPF01	CUMPF02	CUMPF03	CUMPF04	CUMPF05	CUMPF06	CUMPF07	CUMPF08	CUMPF09	CUMPF10	CUMPF11	CUMPF12	CUMPF13
------------	--------	-------	-----	-----	-----	-----	-----	-----	-----	-----	-----	-----	-----	-----	-----	---------	---------	---------	---------	---------	---------	---------	---------	---------	---------	---------	---------	---------

Nombre d'utilisateurs en attente d'une évaluation/orientation à la Direction de la protection de la jeunesse

Année	Semaine	Semaine -1	Date	Résultat	Cible	
2014-2015	15	14	2014-04-06	38		
2014-2015	16	15	2014-04-13	36		
2014-2015	17	16	2014-04-20	24		
2014-2015	18	17	2014-04-27	21		
2014-2015	19	18	2014-05-04	13		
2014-2015	20	19	2014-05-11	15		
2014-2015	21	20	2014-05-18	6		
2014-2015	22	21	2014-05-25	7		
2014-2015	23	22	2014-06-01	4		
2014-2015	24	23	2014-06-08	0		
2014-2015	25	24	2014-06-15	21		
2014-2015	26	25	2014-06-22	26		
2014-2015	27	26	2014-06-29	29		
2014-2015	28	27	2014-07-06	38		
2014-2015	29	28	2014-07-13	27		
2014-2015	30	29	2014-07-20	29		
2014-2015	31	30	2014-07-27	39		
2014-2015	32	31	2014-08-03	29		
2014-2015	33	32	2014-08-10	28		
2014-2015	34	33	2014-08-17	25		
2014-2015	35	34	2014-08-24	23		
2014-2015	36	35	2014-08-31	22		
2014-2015	37	36	2014-09-07	13		
2014-2015	38	37	2014-09-14	9		
2014-2015	39	38	2014-09-21	0		
2014-2015	40	39	2014-09-28	0		
2014-2015	41	40	2014-10-05	0		
2014-2015	42	41	2014-10-12	0		
2014-2015	43	42	2014-10-19	0		
2014-2015	44	43	2014-10-26	5		
2014-2015	45	44	2014-11-02	17		
2014-2015	46	45	2014-11-09	17		
2014-2015	47	46	2014-11-16	10		
2014-2015	48	47	2014-11-23	3		
2014-2015	49	48	2014-11-30	7		
2014-2015	50	49	2014-12-07	33		
2014-2015	51	50	2014-12-14	22		
2014-2015	52	51	2014-12-21	4		
2014-2015	2	1	2015-01-04	21		
2014-2015	3	2	2015-01-11	8		
2014-2015	4	3	2015-01-19	0		
2014-2015	5	4	2015-01-25	0		
2014-2015	6	5	2015-02-01	7		
2014-2015	7	6	2015-02-08	0		
2014-2015	8	7	2015-02-15	1		
2014-2015	9	8	2015-02-22	0		
2014-2015	10	9	2015-03-01	3		
2014-2015	11	10	2015-03-08	6		
2014-2015	12	11	2015-03-15	0		
2014-2015	13	12	2015-03-22	0		
2014-2015	14	13	2015-03-29	0		
2015-2016	14	13	2015-04-05	0	24	S13
2015-2016	15	14	2015-04-12	0	24	S14
2015-2016	16	15	2015-04-19	0	24	S15
2015-2016	17	16	2015-04-26	0	24	S16
2015-2016	18	17	2015-05-03	0	24	S17
2015-2016	19	18	2015-05-10	0	24	S18
2015-2016	20	19	2015-05-17	2	24	S19
2015-2016	21	20	2015-05-24	0	24	S20
2015-2016	22	21	2015-05-31	0	24	S21
2015-2016	23	22	2015-06-07	0	24	S22
2015-2016	24	23	2015-06-14	0	24	S23
2015-2016	25	24	2015-06-21	0	24	S24
2015-2016	26	25	2015-06-28	0	24	S25
2015-2016	27	26	2015-07-05	0	24	S26

2015-2016	28	27	2015-07-12	0	24		S27
2015-2016	29	28	2015-07-19	0	24		S28
2015-2016	30	29	2015-07-26	0	24		S29
2015-2016	31	30	2015-08-02	1	24		S30
2015-2016	32	31	2015-08-09	0	24		S31
2015-2016	33	32	2015-08-16	5	24		S32
2015-2016	34	33	2015-08-23	2	24		S33
2015-2016	35	34	2015-08-30	0	24		S34
2015-2016	36	35	2015-09-06	2	24		S35
2015-2016	37	36	2015-09-13	0	24		S36
2015-2016	38	37	2015-09-20	5	24		S37
2015-2016	39	38	2015-09-27	4	24		S38
2015-2016	40	39	2015-10-04	0	24		S39
2015-2016	41	40	2015-10-11	3	24		S40
2015-2016	42	41	2015-10-18	0	24		S41
2015-2016	43	42	2015-10-25	15	24		S42
2015-2016	44	43	2015-11-01	16	24		S43
2015-2016	45	44	2015-11-08	17	24		S44
2015-2016	46	45	2015-11-15	7	24		S45
2015-2016	47	46	2015-11-22	21	24		S46
2015-2016	48	47	2015-11-29	15	24		S47
2015-2016	49	48	2015-12-06	29	24		S48
2015-2016	50	49	2015-12-13	25	24		S49
2015-2016	51	50	2015-12-20	14	24		S50
2015-2016	52	51	2015-12-27	17	24		S51
2015-2016	1	0	2016-01-03	23	24		S52
2015-2016	2	1	2016-01-10	18	24		S01
2015-2016	3	2	2016-01-17	14	24		S02
2015-2016	4	3	2016-01-24	12	24		S03
2015-2016	5	4	2016-01-31	4	24		S04
2015-2016	6	5	2016-02-07	5	24		S05
2015-2016	7	6	2016-02-14	0	24		S06
2015-2016	8	7	2016-02-21	4	24		S07
2015-2016	9	8	2016-02-28	16	24		S08
2015-2016	10	9	2016-03-06	13	24		S09
2015-2016	11	10	2016-03-13	24	24		S10
2015-2016	12	11	2016-03-20	29	24		S11
2015-2016	13	12	2016-03-27	26	24		S12
2015-2016	14	13	2016-04-03	21	24		S13
2016-2017	15	14	2016-04-10	21	24		S14
2016-2017	16	15	2016-04-17	32	24		S15
2016-2017	17	16	2016-04-24	34	24	Avril	S16
2016-2017	18	17	2016-05-01	18	24		S17
2016-2017	19	18	2016-05-08	8	24		S18
2016-2017	20	19	2016-05-15	15	24		S19
2016-2017	21	20	2016-05-22	10	24		S20
2016-2017	22	21	2016-05-29	19	24	Mai	S21
2016-2017	23	22	2016-06-05	16	24		S22
2016-2017	24	23	2016-06-12	18	24		S23
2016-2017	25	24	2016-06-19	18	24		S24
2016-2017	26	25	2016-06-26	14	24	Juin	S25
2016-2017	27	26	2016-07-03	14	24		S26
2016-2017	28	27	2016-07-10	8	24		S27
2016-2017	29	28	2016-07-17	9	24		S28
2016-2017	30	29	2016-07-24	11	24		S29
2016-2017	31	30	2016-07-31	1	24	Juillet	S30
2016-2017	32	31	2016-08-07	6	24		S31
2016-2017	33	32	2016-08-14	9	24		S32
2016-2017	34	33	2016-08-21	13	24		S33
2016-2017	35	34	2016-08-28	18	24	Août	S34
2016-2017	36	35	2016-09-04	22	24		S35
2016-2017	37	36	2016-09-11	15	24		S36
2016-2017	38	37	2016-09-18	20	24		S37
2016-2017	39	38	2016-09-25	21	24	Septembre	S38
2016-2017	40	39	2016-10-02	26	24		S39
2016-2017	41	40	2016-10-09	30	24		S40
2016-2017	42	41	2016-10-16	28	24		S41
2016-2017	43	42	2016-10-23	26	24		S42

2016-2017	44	43	2016-10-30	13	24	Octobre	S43
2016-2017	45	44	2016-11-06	22	24		S44
2016-2017	46	45	2016-11-13	27	24		S45
2016-2017	47	46	2016-11-20	33	24		S46
2016-2017	48	47	2016-11-27	18	24	Novembre	S47
2016-2017	49	48	2016-12-04	23	24		S48
2016-2017	50	49	2016-12-11	24	24		S49
2016-2017	51	50	2016-12-18	18	24		S50
2016-2017	52	51	2016-12-25	34	24	Décembre	S51
2016-2017	1	52	2017-01-01	40	24		S52
2016-2017	2	1	2017-01-08	35	24		S01
2016-2017	3	2	2017-01-15	21	24		S02
2016-2017	4	3	2017-01-22	0	24		S03
2016-2017	5	4	2017-01-29	6	24	Janvier	S04
2016-2017	6	5	2017-02-05	0	24		S05
2016-2017	7	6	2017-02-12	0	24		S06
2016-2017	8	7	2017-02-19	0	24		S07
2016-2017	9	8	2017-02-26	0	24	Février	S08
2016-2017	10	9	2017-03-05	0	24		S09
2016-2017	11	10	2017-03-12	0	24		S10
2016-2017	12	11	2017-03-19	0	24		S11
2016-2017	13	12	2017-03-26	0	24	Mars	S12
2016-2017	14	13	2017-04-02	5	24		S13
2017-2018	15	14	2017-04-09	0	24		S14
2017-2018	16	15	2017-04-16	3	24		S15
2017-2018	17	16	2017-04-23	11	24		S16
2017-2018	18	17	2017-04-30	9	24	Avril	S17
2017-2018	19	18	2017-05-07	11	24		S18
2017-2018	20	19	2017-05-14	20	24		S19
2017-2018	21	20	2017-05-21	18	24		S20
2017-2018	22	21	2017-05-28	24	24	Mai	S21
2017-2018	23	22	2017-06-04	16	24		S22
2017-2018	24	23	2017-06-11	21	24		S23
2017-2018	25	24	2017-06-18	18	24		S24
2017-2018	26	25	2017-06-25	22	24	Juin	S25
2017-2018	27	26	2017-07-02	30	24		S26
2017-2018	28	27	2017-07-09	26	24		S27
2017-2018	29	28	2017-07-16	35	24		S28
2017-2018	30	29	2017-07-23	27	24		S29
2017-2018	31	30	2017-07-30	24	24	Juillet	S30
2017-2018	32	31	2017-08-06	23	24		S31
2017-2018	33	32	2017-08-13	29	24		S32
2017-2018	34	33	2017-08-20	31	24		S33
2017-2018	35	34	2017-08-27	20	24	Août	S34
2017-2018	36	35	2017-09-03	10	24		S35
2017-2018	37	36	2017-09-10	0	24		S36
2017-2018	38	37	2017-09-17	0	24		S37
2017-2018	39	38	2017-09-24	3	24	Septembre	S38
2017-2018	40	39	2017-10-01	12	24		S39
2017-2018	41	40	2017-10-08	4	24		S40
2017-2018	42	41	2017-10-15	0	24		S41
2017-2018	43	42	2017-10-22	5	24		S42
2017-2018	44	43	2017-10-29	12	24	Octobre	S43
2017-2018	45	44	2017-11-05	15	24		S44
2017-2018	46	45	2017-11-12	9	24		S45
2017-2018	47	46	2017-11-19	3	24		S46
2017-2018	48	47	2017-11-26	4	24	Novembre	S47
2017-2018	49	48	2017-12-03	18	24		S48
2017-2018	50	49	2017-12-10	22	24		S49
2017-2018	51	50	2017-12-17	16	24		S50
2017-2018	52	51	2017-12-24	24	24		S51
2017-2018	53	52	2017-12-31	30	24	Décembre	S52
2017-2018	1	53	2018-01-07	17	24		S53
2017-2018	2	1	2018-01-14	2	24		S01
2017-2018	3	2	2018-01-21	17	24		S02
2017-2018	4	3	2018-01-28	9	24	Janvier	S03
2017-2018	5	4	2018-02-04	8	24		S04
2017-2018	6	5	2018-02-11	21	24		S05

2017-2018	7	6	2018-02-18	27
2017-2018	8	7	2018-02-25	40
2017-2018	9	8	2018-03-04	38
2017-2018	10	9	2018-03-11	24
2017-2018	11	10	2018-03-18	17
2017-2018	12	11	2018-03-25	12
2018-2019	13	12	2018-04-01	5
2018-2019	14	13	2018-04-08	11
2018-2019	15	14	2018-04-15	23
2018-2019	16	15	2018-04-22	33
2018-2019	17	16	2018-04-29	49
2018-2019	18	17	2018-05-06	46
2018-2019	19	18	2018-05-13	34
2018-2019	20	19	2018-05-20	32
2018-2019	21	20	2018-05-27	36
2018-2019	22	21	2018-06-03	38
2018-2019	23	22	2018-06-10	52
2018-2019	24	23	2018-06-17	
2018-2019	25	24	2018-06-24	
2018-2019	26	25	2018-07-01	
2018-2019	27	26	2018-07-08	
2018-2019	28	27	2018-07-15	
2018-2019	29	28	2018-07-22	
2018-2019	30	29	2018-07-29	
2018-2019	31	30	2018-08-05	
2018-2019	32	31	2018-08-12	
2018-2019	33	32	2018-08-19	
2018-2019	34	33	2018-08-26	
2018-2019	35	34	2018-09-02	
2018-2019	36	35	2018-09-09	
2018-2019	37	36	2018-09-16	
2018-2019	38	37	2018-09-23	
2018-2019	39	38	2018-09-30	
2018-2019	40	39	2018-10-07	
2018-2019	41	40	2018-10-14	
2018-2019	42	41	2018-10-21	
2018-2019	43	42	2018-10-28	
2018-2019	44	43	2018-11-04	
2018-2019	45	44	2018-11-11	
2018-2019	46	45	2018-11-18	
2018-2019	47	46	2018-11-25	
2018-2019	48	47	2018-12-02	
2018-2019	49	48	2018-12-09	
2018-2019	50	49	2018-12-16	
2018-2019	51	50	2018-12-23	
2018-2019	52	51	2018-12-30	
2018-2019	1	0	2019-01-06	
2018-2019	2	1	2019-01-13	
2018-2019	3	2	2019-01-20	
2018-2019	4	3	2019-01-27	
2018-2019	5	4	2019-02-03	
2018-2019	6	5	2019-02-10	
2018-2019	7	6	2019-02-17	
2018-2019	8	7	2019-02-24	
2018-2019	9	8	2019-03-03	
2018-2019	10	9	2019-03-10	
2018-2019	11	10	2019-03-17	
2018-2019	12	11	2019-03-24	
2018-2019	13	12	2019-03-31	

24		S06
24	Février	S07
24		S08
24		S09
24		S10
24		S11
24	Mars	S12

Nombre hebdomadaire d'usagers en attente d'une évaluation à la Direction de la protection de la jeunesse

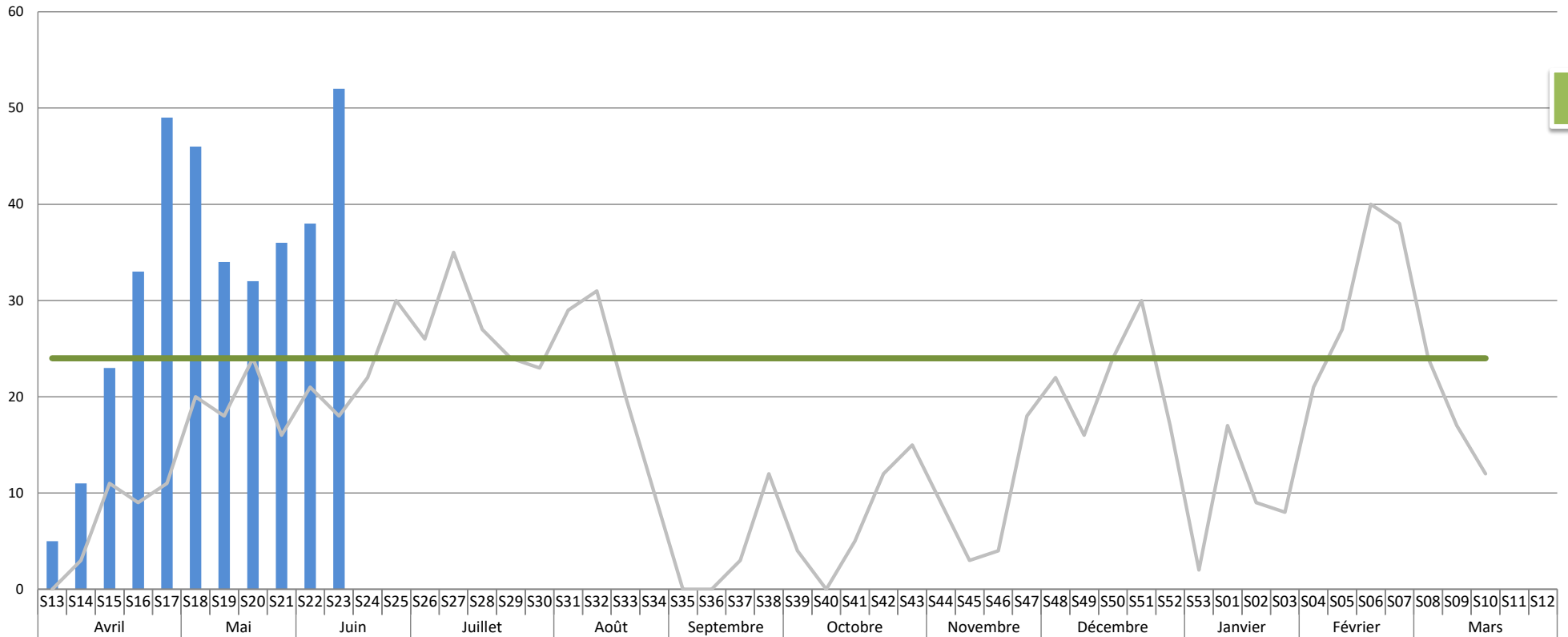

24
↓

Taux de rétention des signalements



	P01	P02	P03	P04	P05	P06	P07	P08	P09	P10	P11	P12	P13
■ 2018-2019	40,11	42,07	0,00	0,00	0,00	0,00	0,00	0,00	0,00	0,00	0,00	0,00	0,00
— 2017-2018	42,56	39,59	44,44	42,47	35,48	49,08	42,91	44,33	48,42	37,89	27,89	46,38	34,22
— Cible	42	42	42	42	42	42	42	42	42	42	42	42	42

Résultat cumulatif

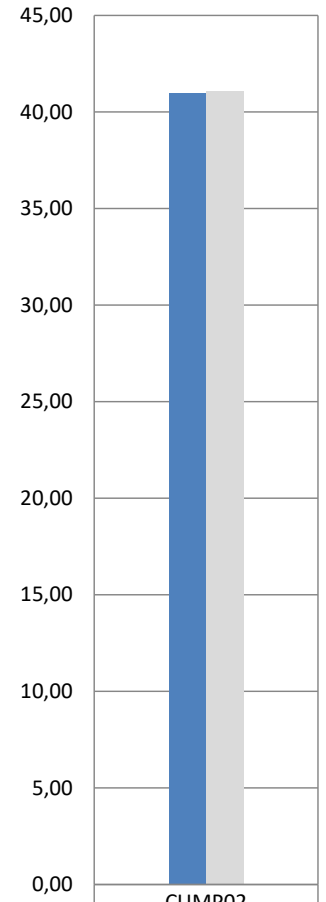

■ 2018-2019	40,99
■ 2017-2018	41,07

Durée moyenne de traitement des signalements



	P01	P02	P03	P04	P05	P06	P07	P08	P09	P10	P11	P12	P13
■ 2018-2019	14,31	12,29	0,00	0,00	0,00	0,00	0,00	0,00	0,00	0,00	0,00	0,00	0,00
— 2017-2018	12,31	17,36	18,76	17,52	17,70	6,01	8,86	8,62	8,24	11,42	27,93	9,08	11,79
— Cible	8	8	8	8	8	8	8	8	8	8	8	8	8

Résultat cumulatif

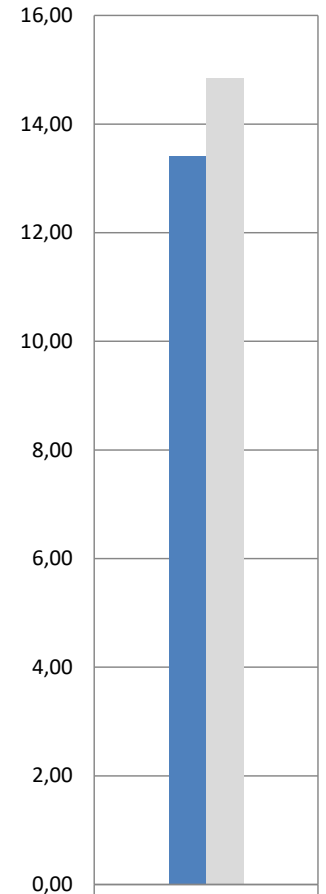

■ 2018-2019	13,41
■ 2017-2018	14,85

Nombre d'évaluations terminées



	P01	P02	P03	P04	P05	P06	P07	P08	P09	P10	P11	P12	P13
■ 2018-2019	74	116	0	0	0	0	0	0	0	0	0	0	0
— 2017-2018	73	89	99	71	101	67	128	108	151	87	103	120	118
— Cible	100	100	100	100	100	100	100	100	100	100	100	100	100

Résultat cumulatif

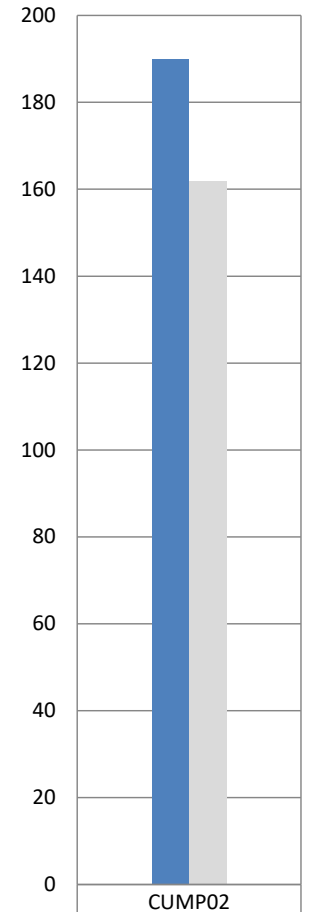

■ 2018-2019	190
■ 2017-2018	162

Délai moyen d'attente d'un premier contact (jours)

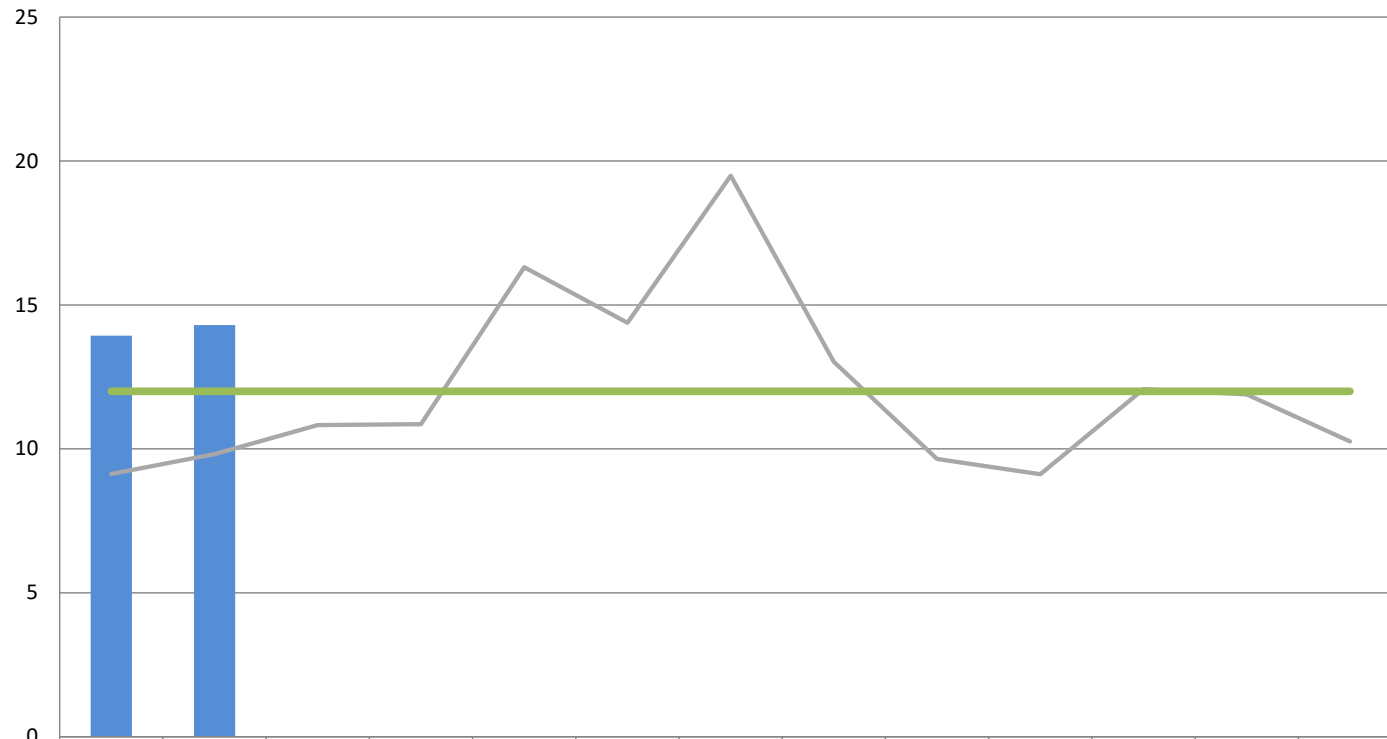

	P01	P02	P03	P04	P05	P06	P07	P08	P09	P10	P11	P12	P13
■ 2018-2019	13,93	14,30	0,00	0,00	0,00	0,00	0,00	0,00	0,00	0,00	0,00	0,00	0,00
— 2017-2018	9,13	9,82	10,83	10,86	16,31	14,38	19,49	13,03	9,65	9,12	12,08	11,89	10,26
— Cible	12	12	12	12	12	12	12	12	12	12	12	12	12

Résultat cumulatif

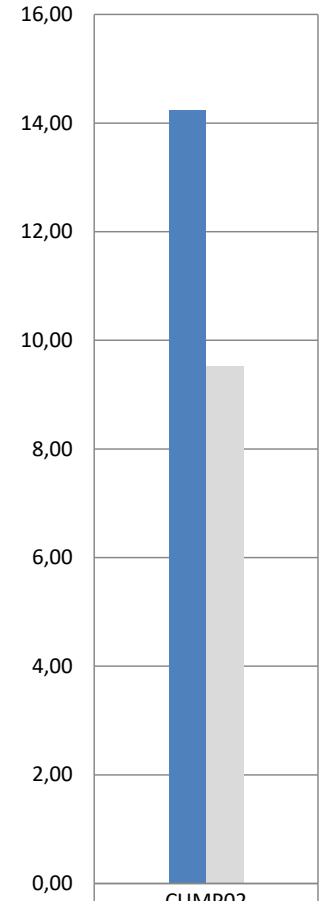

■ 2018-2019	14,24
■ 2017-2018	9,52

Durée moyenne de traitement pour statuer sur la compromission

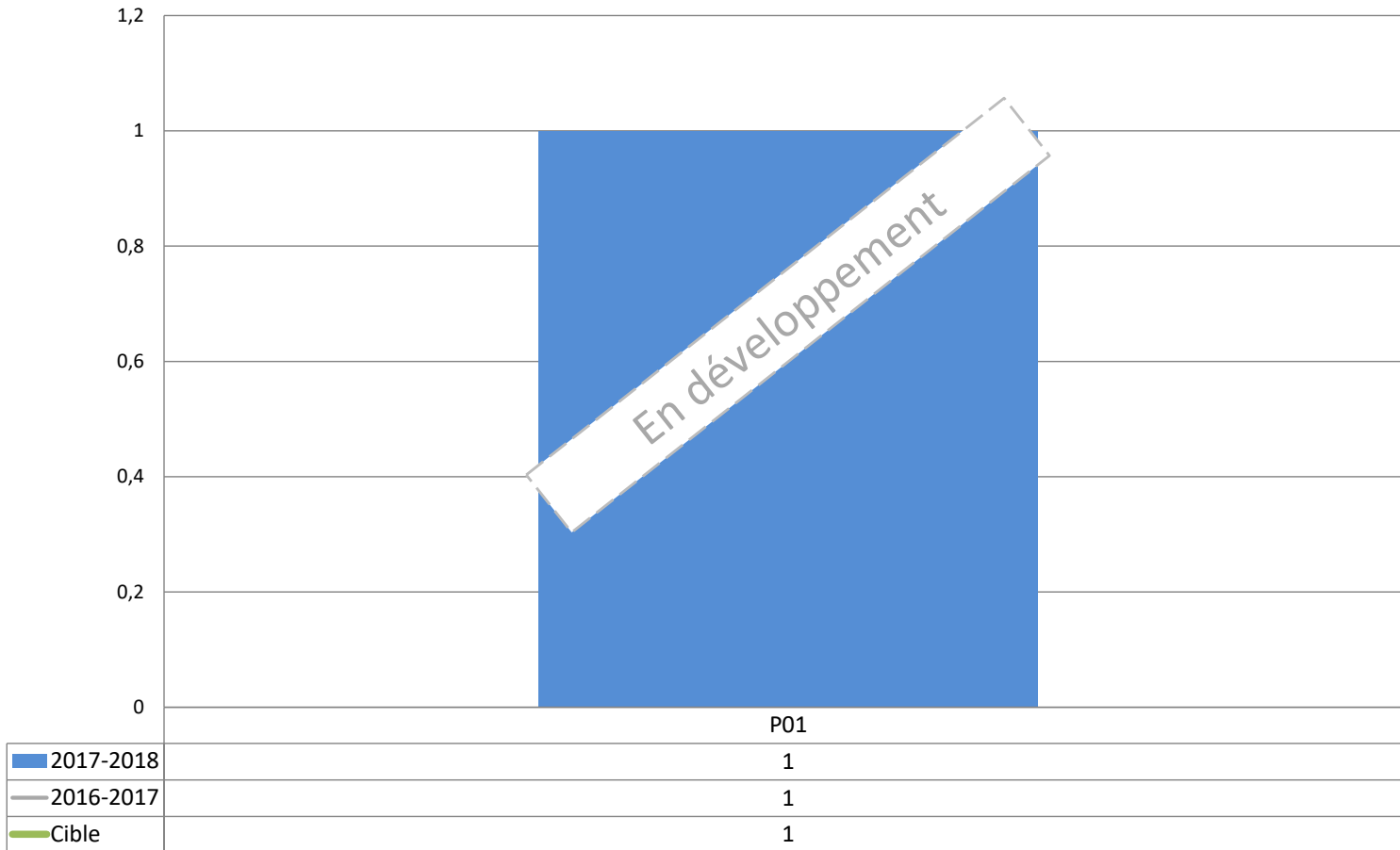

Résultat cumulatif

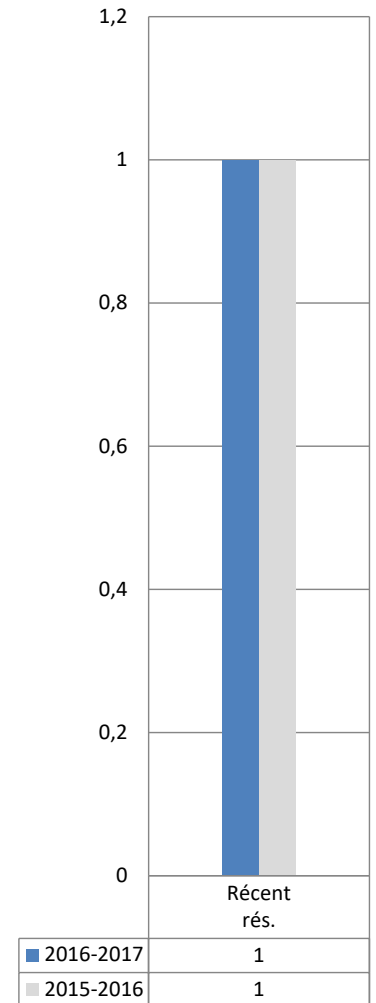

Ratio d'heures d'assurance-salaire DPJ

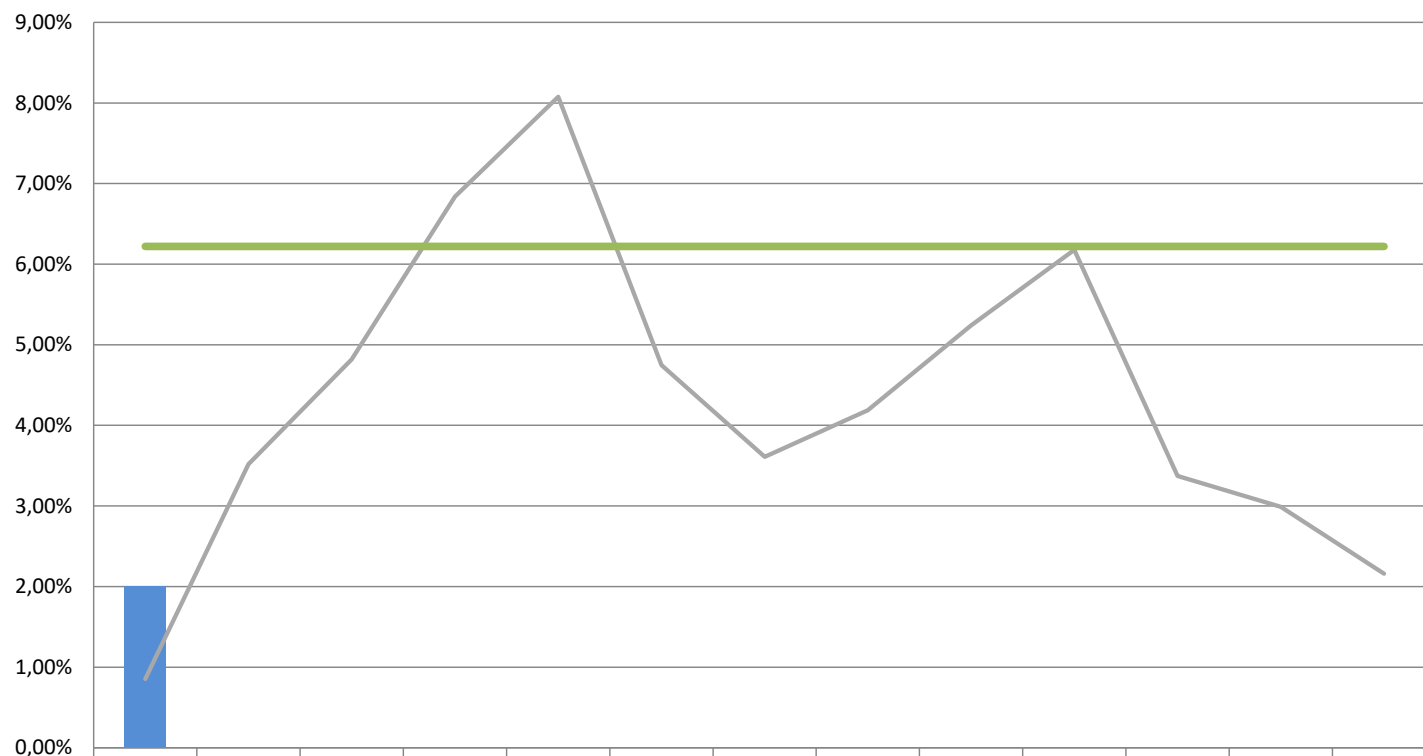

	P01	P02	P03	P04	P05	P06	P07	P08	P09	P10	P11	P12	P13
■ 2018-2019	2,00%	0,00%	0,00%	0,00%	0,00%	0,00%	0,00%	0,00%	0,00%	0,00%	0,00%	0,00%	0,00%
— 2017-2018	0,85%	3,52%	4,82%	6,84%	8,08%	4,75%	3,61%	4,19%	5,24%	6,18%	3,37%	2,99%	2,16%
— Cible	6,22%	6,22%	6,22%	6,22%	6,22%	6,22%	6,22%	6,22%	6,22%	6,22%	6,22%	6,22%	6,22%

Résultat cumulatif

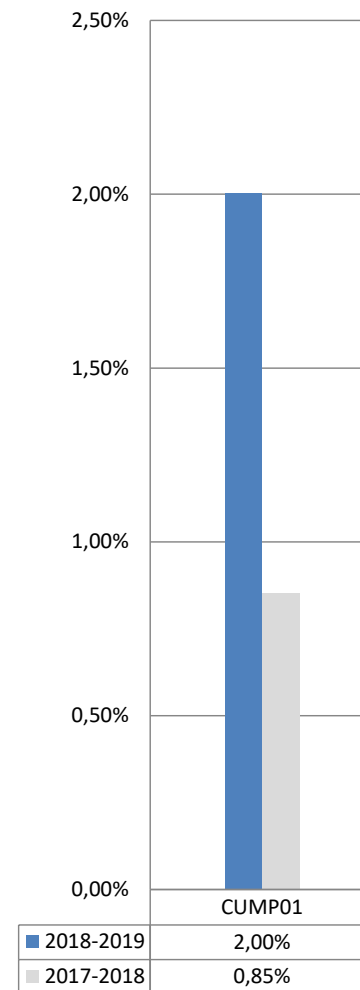

Taux d'heures supplémentaires DPJ



	P01	P02	P03	P04	P05	P06	P07	P08	P09	P10	P11	P12	P13
■ 2018-2019	8,58%	0,00%	0,00%	0,00%	0,00%	0,00%	0,00%	0,00%	0,00%	0,00%	0,00%	0,00%	0,00%
— 2017-2018	8,10%	7,69%	11,38%	11,14%	7,43%	5,58%	6,41%	8,07%	7,25%	6,80%	7,13%	8,06%	7,01%
— Cible	2,95%	2,95%	2,95%	2,95%	2,95%	2,95%	2,95%	2,95%	2,95%	2,95%	2,95%	2,95%	2,95%

Résultat cumulatif

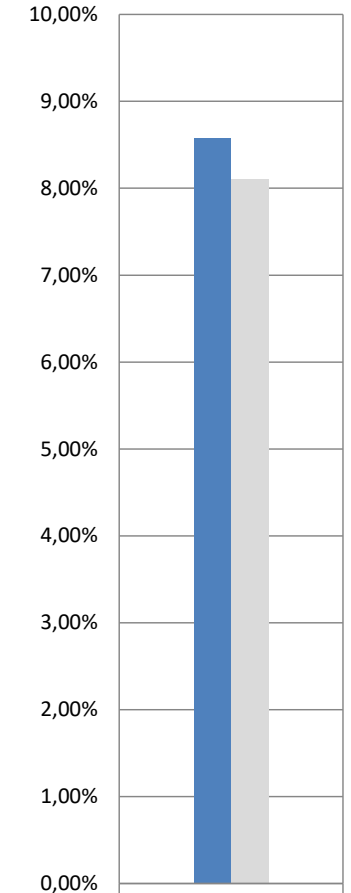

■ 2018-2019	8,58%
■ 2017-2018	8,10%

Taux de recours à la main-d'œuvre indépendante DPJ

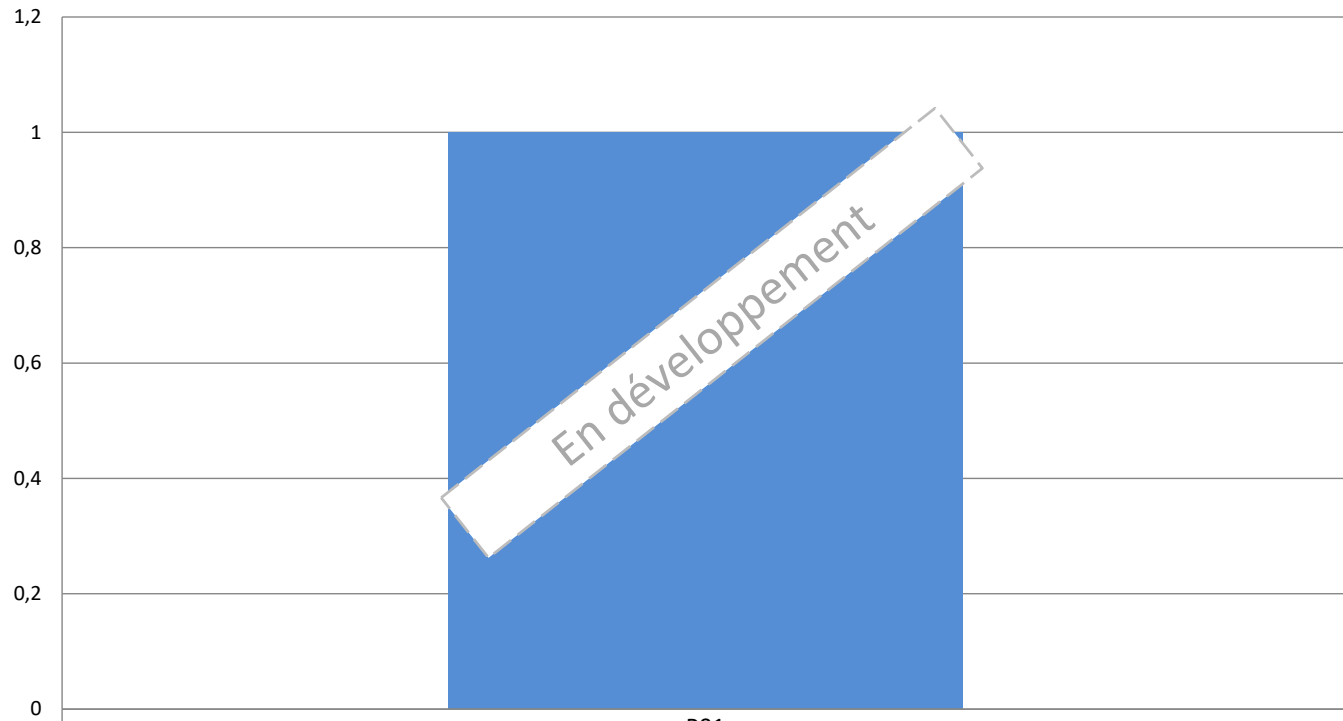

	P01
■ 2017-2018	1
— 2016-2017	1
— Cible	1

Résultat cumulatif

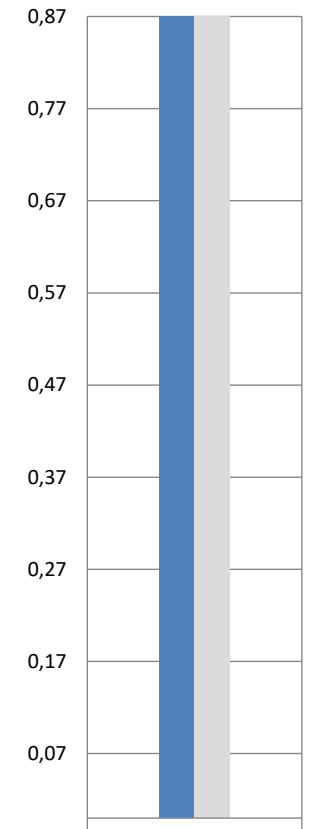

	Récent rés.
■ 2016-2017	1
■ 2015-2016	1